

Voorgevel

Achtergevel

Rechter - Zijgevel

Linker - Zijgevel

Doorsnede

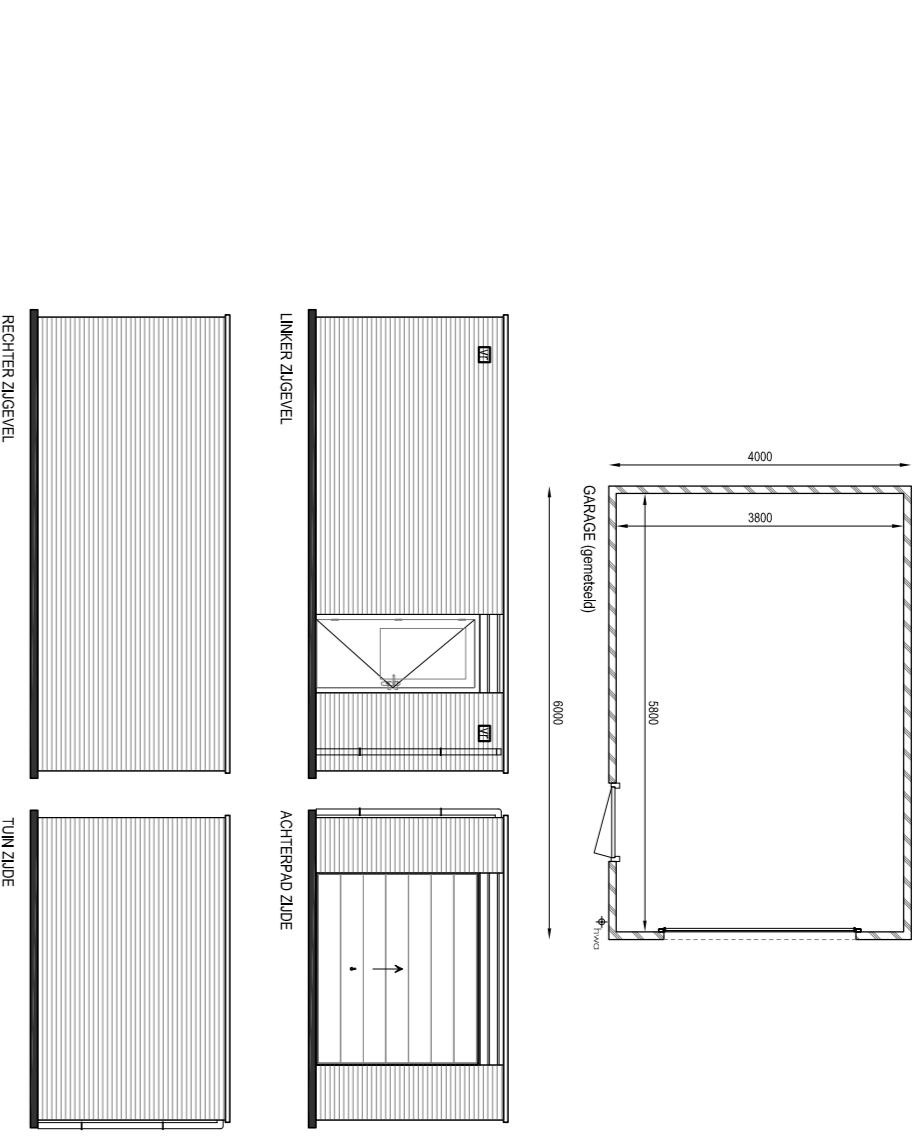

Reinwoud

Garage

De in de tekening aangegeven indelingen, indelingen, overige bevestigingspunten, verwarmingspunten, sanitair, afvalde afvoerapparatuur en bijbehorende afgevoerde afvalstoffen, zijn te plaatsen op de juiste wijze en op de juiste plaats. De afgevoerde afvalstoffen moeten worden afgevoerd naar de afvalverwerkingsinstallatie. Deze tekening is van toepassing op de bouw van de woning. Het is de verantwoordelijkheid van de aannemer om te zorgen dat de bouw van de woning overeenkomstig de tekening wordt uitgevoerd. De tekening is van toepassing op de bouw van de woning. Het is de verantwoordelijkheid van de aannemer om te zorgen dat de bouw van de woning overeenkomstig de tekening wordt uitgevoerd.

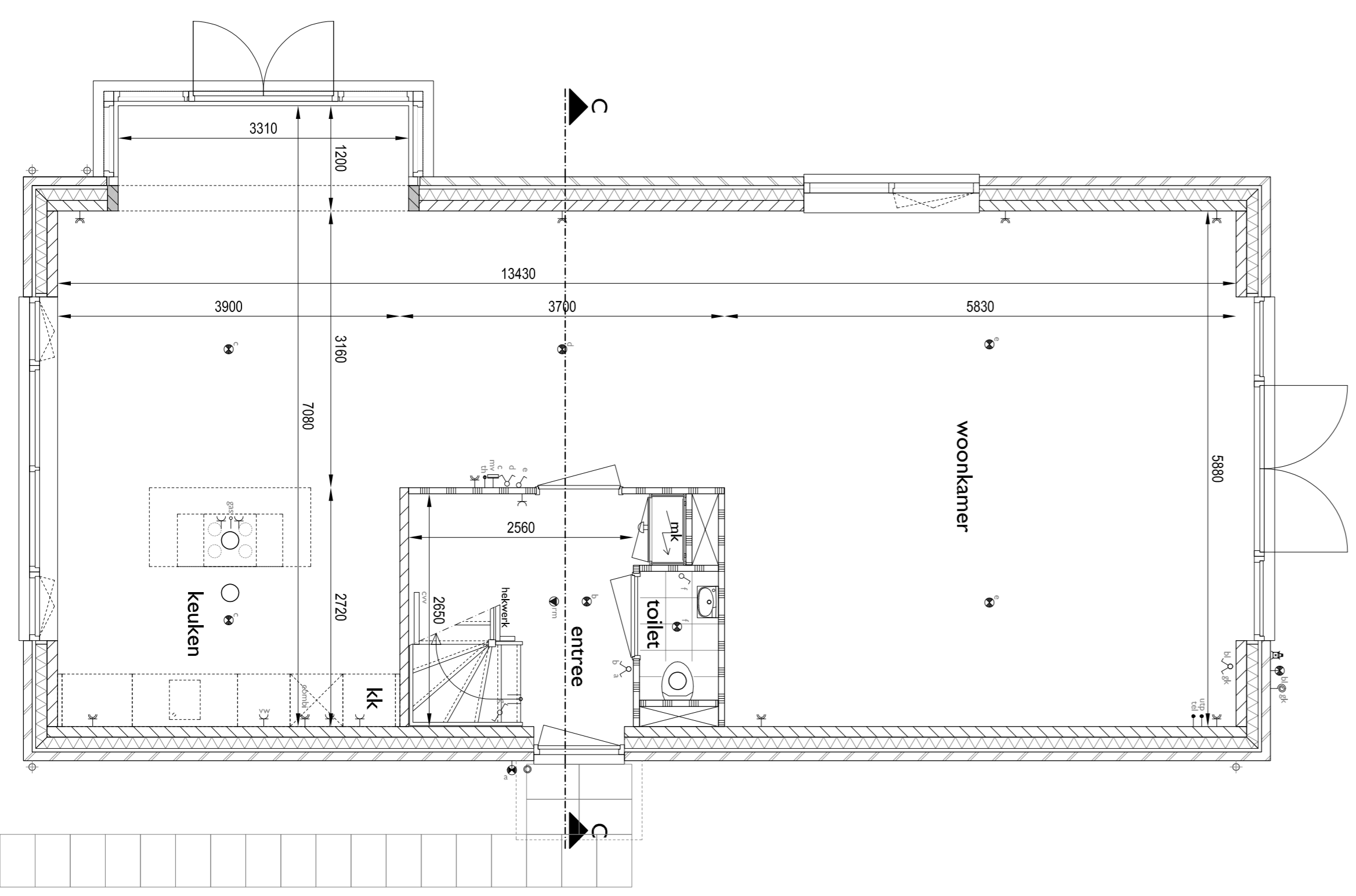

Begane grond

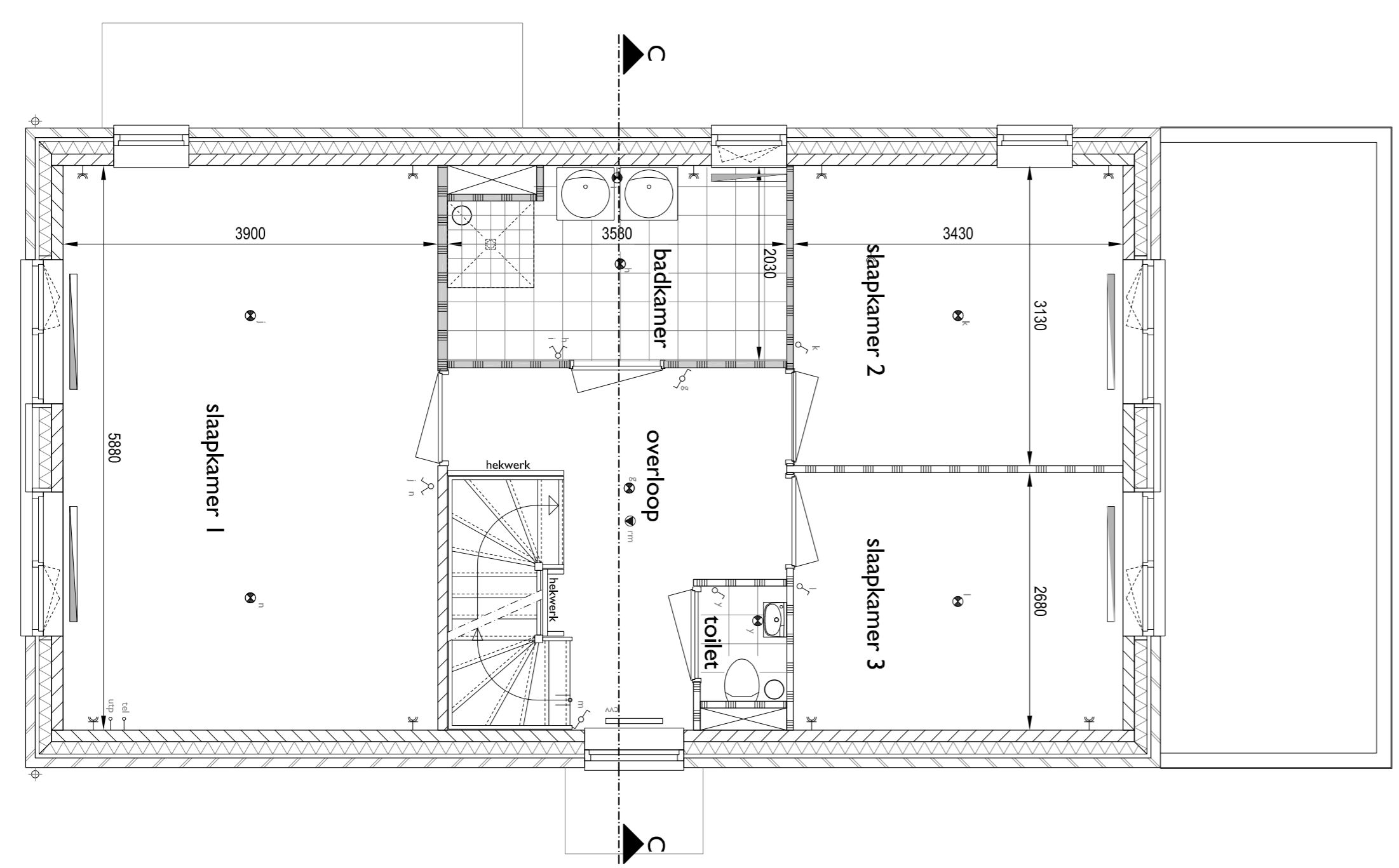

1e verdieping

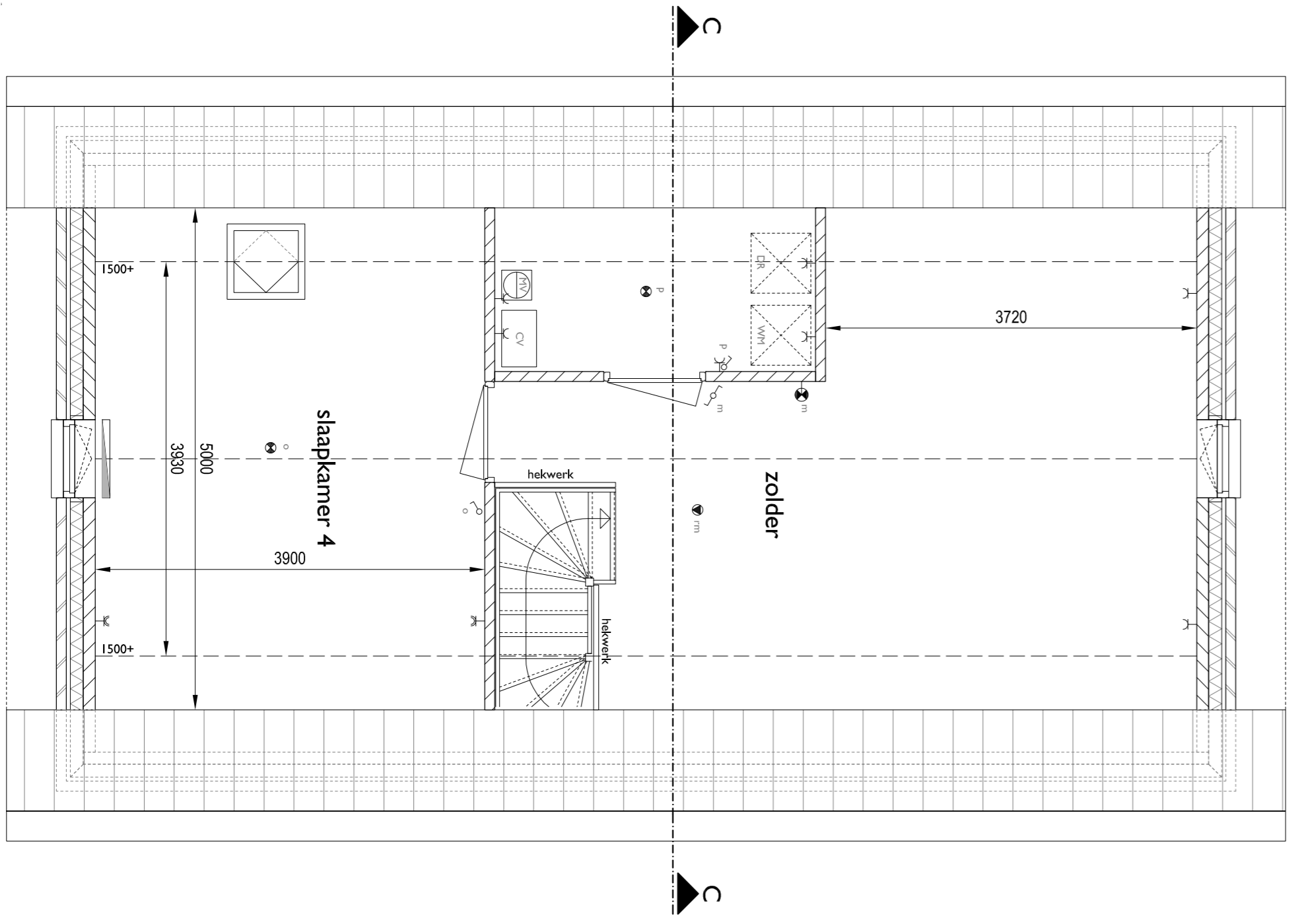

2e verdieping

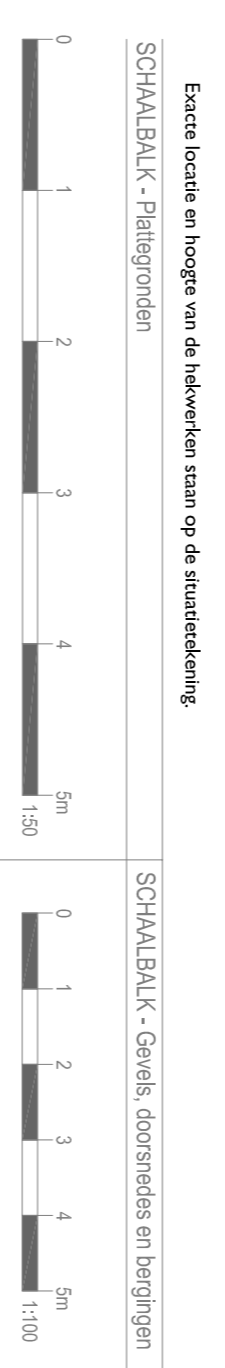

SYMBOLIEN

1	aanstrijkpunt plafond	11	aanstrijkpunt thermozak (bedrand)	11	meestekwerk
2	lichtaanstrijkpunt wand	12	inlet een draadloze thermozak	12	beton
3	rookmelder	13	aanstrijkpunt combinatie	13	isolatie
4	bedrader	14	aanstrijkpunt voor verwasser	14	lichte schiedingswand 20mm
5	enkelepolige schakelaar	15	radelaar	15	lichte schiedingswand 100mm
6	schakelaar mechanische ventilatie	16	buiterkran	16	bovenruimer
7	hoofddoering mechanische ventilatie	17	centrale verwarmingsunit	17	entree
8	enkele windcontactdoos	18	CV-ventilator ventilatie unit	18	tegelwerk conform
9	aanstrijkpunt d.v.v. up (loos)	19	aan- en/of afvoer mechanische ventilatie	19	technische omkleding
10	aanstrijkpunt d.v.v. up (bedrand)	20	opstapplaats wasafval	20	neerdfijl
11	aanstrijkpunt telefoon (bedrand)	21	aanstrijkpunt wasafval	21	
12	aanstrijkpunt telefoon (bedrand)	22	aanstrijkpunt wasafval	22	
13	aanstrijkpunt telefoon (bedrand)	23	aanstrijkpunt wasafval	23	
14	aanstrijkpunt telefoon (bedrand)	24	aanstrijkpunt wasafval	24	
15	aanstrijkpunt telefoon (bedrand)	25	aanstrijkpunt wasafval	25	
16	aanstrijkpunt telefoon (bedrand)	26	aanstrijkpunt wasafval	26	
17	aanstrijkpunt telefoon (bedrand)	27	aanstrijkpunt wasafval	27	
18	aanstrijkpunt telefoon (bedrand)	28	aanstrijkpunt wasafval	28	
19	aanstrijkpunt telefoon (bedrand)	29	aanstrijkpunt wasafval	29	
20	aanstrijkpunt telefoon (bedrand)	30	aanstrijkpunt wasafval	30	

N.B.: Dit tekening is een algemeen document. Het is de taak van de aannemer om te zorgen dat de bouw van de woning overeenkomstig de tekening wordt uitgevoerd.



SITUATIE

A & I
architecten

bureau voor Architectuur en interieur I.H. Liem bv

project De Regentes - FASE 02

opdrachtgever UBA Bouw BV

type Type C, bouwnummer 40

Project nr.	1514 VK	Titel	8-C
schaal	1:100 / 1:50	datum	23-02-2017
formaat	A1	schaal	1:100 / 1:50
getekend	d	formaat	A1
	e	getekend	d
	f		e
	g		f
	h		g
			h

Amstedijk noord 120
4422 XZ Uithoorn
Tel.: 0297 525600
Fax: 0297 526777
bure@bureauarchitecten.nl